



FOTO N° 01. Vista elocuente de los trabajos de acabados que viene recibiendo cada uno de Los módulos de la Institución Educativa Balsapuerto



FOTO N° 02. Otra vista que da cuenta el desarrollo de los trabajos de acabados en cada uno de Los módulos

CONSORCIO SANTA ROSA I
Arq. Rusbel / Ferry Castro
Representante Común

CONSORCIO SANTA ROSA
Arq. Alfredo Jimenez Mera
Residente de Obra

CONSORCIO SUPERVISOR BALSAPUERTO
Ing. GILLEN BLANCO DELGADO YASQUEZ
CIP N° 65589
JEFE DE SUPERVISIÓN



FOTO N° 03. Otra vista específica del avance de los trabajos en caseta de control de acceso a la institución Educativa



FOTO N° 04. Trabajos de acabados en módulos 3, y 4. La vista da cuenta la labor desplegada Por la residencia, haciendo un control minucioso de los trabajos

 CONSORCIO SANTA ROSA I
 Arq. Rubén Ferry Castro
 Representante Común

 CONSORCIO SANTA ROSA
 Arq. Alfredo Jimenez Mera
 Residente de Obra

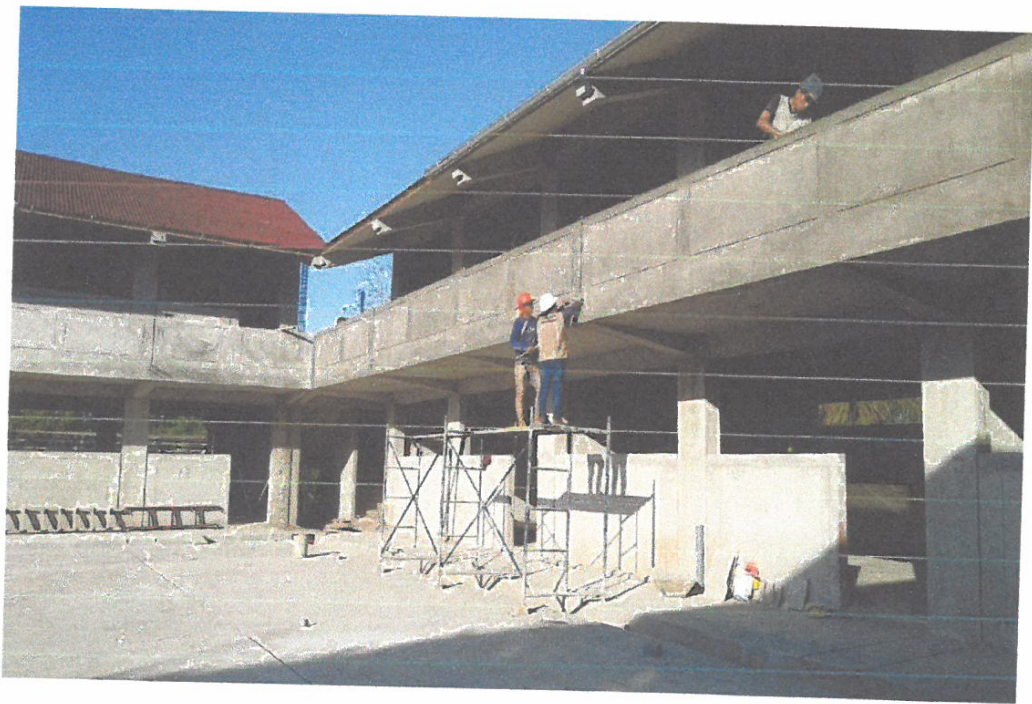
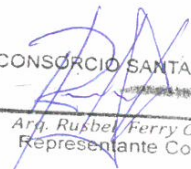

 CONSORCIO SUPERVISOR BALSAPUERTO
 Ing. GENYEN BALBUENA DELGADO VASQUEZ
 C.I.P. N° 63589
 JEFE DE SUPERVISIÓN



FOTO N° 05. Entramado y colocado de cielo raso en módulos de la I.E.P.B.R. Balsapuerto



FOTO N° 06. Panorámica de los trabajos en acceso principal; la vista precisa el desarrollo de la construcción de la caseta de control de acceso a la Institución Educativa.

 CONSORCIO SANTA ROSA I
 Arq. Rusbel Ferry Castro
 Representante Común

 CONSORCIO SANTA ROSA
 Arq. Alfredo Jimenez Mera
 Residente de Obra

 CONSORCIO SUPERVISOR BALSAPUERTO
 Ing. GEICÉN VLADISLAV DELGADO VASQUEZ
 CIP. N° 65589
 JEFE DE SUPERVISIÓN



FOTO N° 07. Otra vista que acusa el desarrollo de los trabajos de encofrado de vigas soleras Transversales, en puente de acceso a módulos





FOTO N° 08. Cielo Raso con paneles de superboard. La vista evidencia los puntos de salida para el Instalado de centro de luz en ambientes de aulas.

 CONSORCIO SANTA ROSA I
 Arq. Rusbel Ferry Castro
 Representante Común

 CONSORCIO SANTA ROSA
 Arq. Alfredo Jimenez Mera
 Residente de Obra

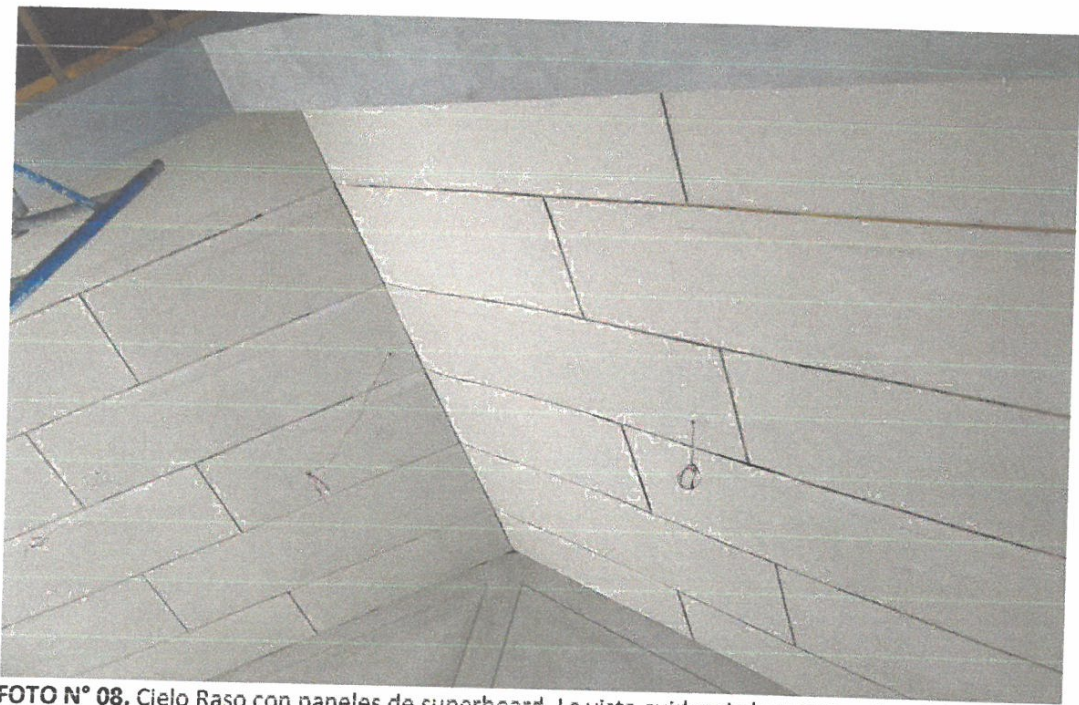
 CONSORCIO SUPERVISOR BALSAPUERTO
 Ing. GILBERTO MADRIN DELGADO VASQUEZ
 CIP. N° 65589
 JEFE DE SUPERVISIÓN



FOTO N° 09. Puente de acceso a módulos, 1, 2, 3, 4,5; la vista acusa el desarrollo de los trabajos De distribución del acero y estribado de las mismas para las vigas estructural, así como también Se evidencia los trabajos de encofrado



FOTO N° 10. Vista lateral del puente de acceso a módulos 1, 2, 3, 4,5; podemos observar el Desarrollo de las actividades de encofrado.

CONSORCIO SANTA ROSA I
[Signature]
Arq. Rusbel Ferry Castro
Representante Común

CONSORCIO SANTA ROSA
[Signature]
Arq. Alfredo Jimenez Mera
Residente de Obra

CONSORCIO SUPERVISOR BALSAPUERTO
[Signature]
Ing. GILLEN BLANCA DELGADO VASQUEZ
CIP. N° 635889
JEFE DE SUPERVISIÓN



FOTO N° 11. Otra vista que evidencia la ejecución y desarrollo de los trabajos de encofrado de la cuba del tanque elevado.

CONSORCIO SANTA ROSA I
Arq. Rusbel Ferry Castro
Representante Común

CONSORCIO SANTA ROSA

Arq. Alfredo Jimenez Mera
Residente de Obra

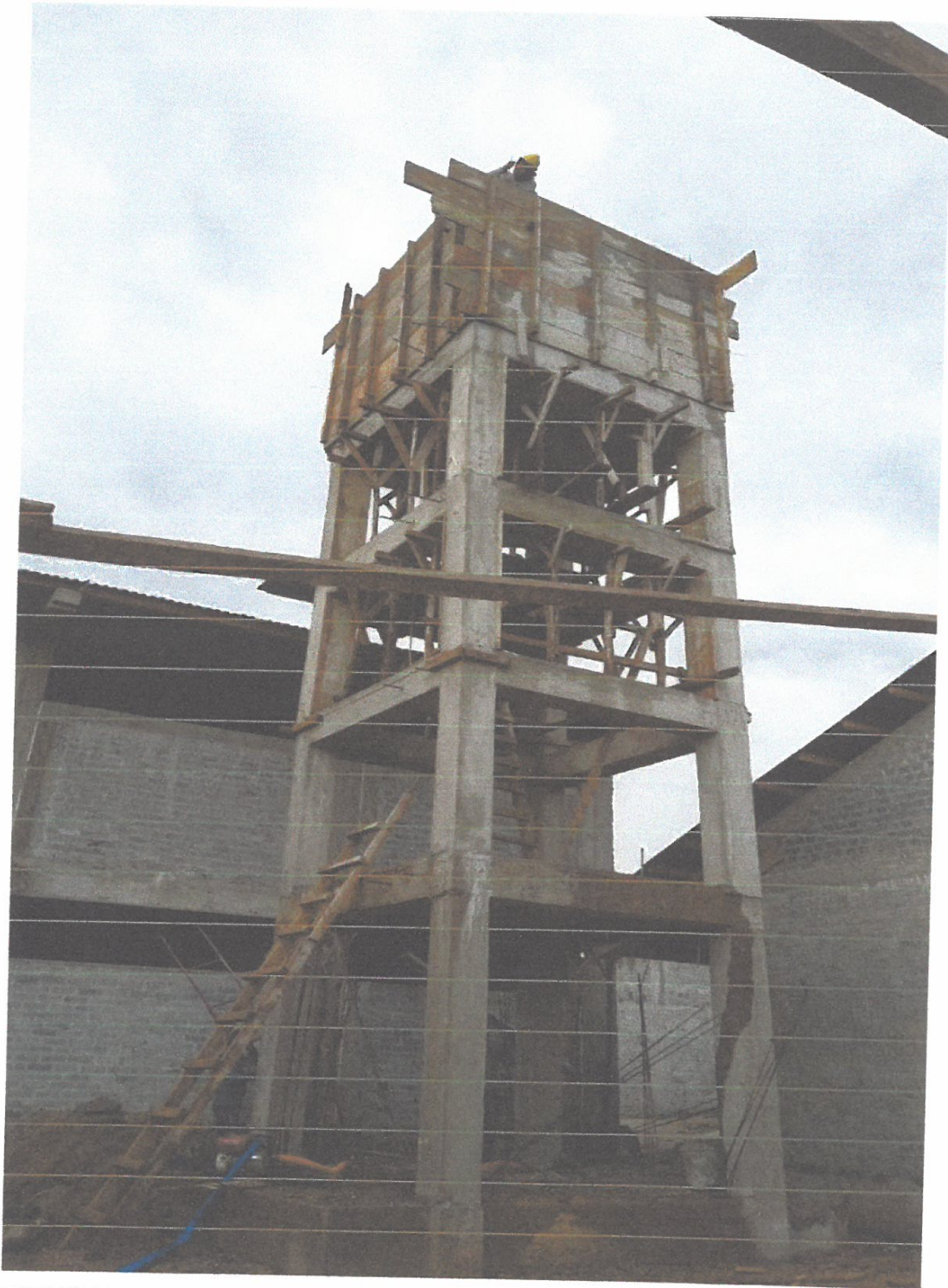
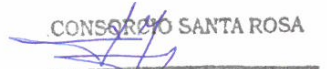
CONSORCIO SUPERVISOR BALSAPUERTO
Lic. GEICEL BLASLAN VELGADO VASQUEZ
CIP N° 63589
JEFE DE SUPERVISIÓN





FOTO N° 12. Vista elocuente y majestuosa del tanque elevado que viene erigiéndose.

CONSORCIO SANTA ROSA I
Arq. Rusbel Ferry Castro
Representante Común

CONSORCIO SANTA ROSA
Arq. Alfredo Jimenez Mera
Residente de Obra

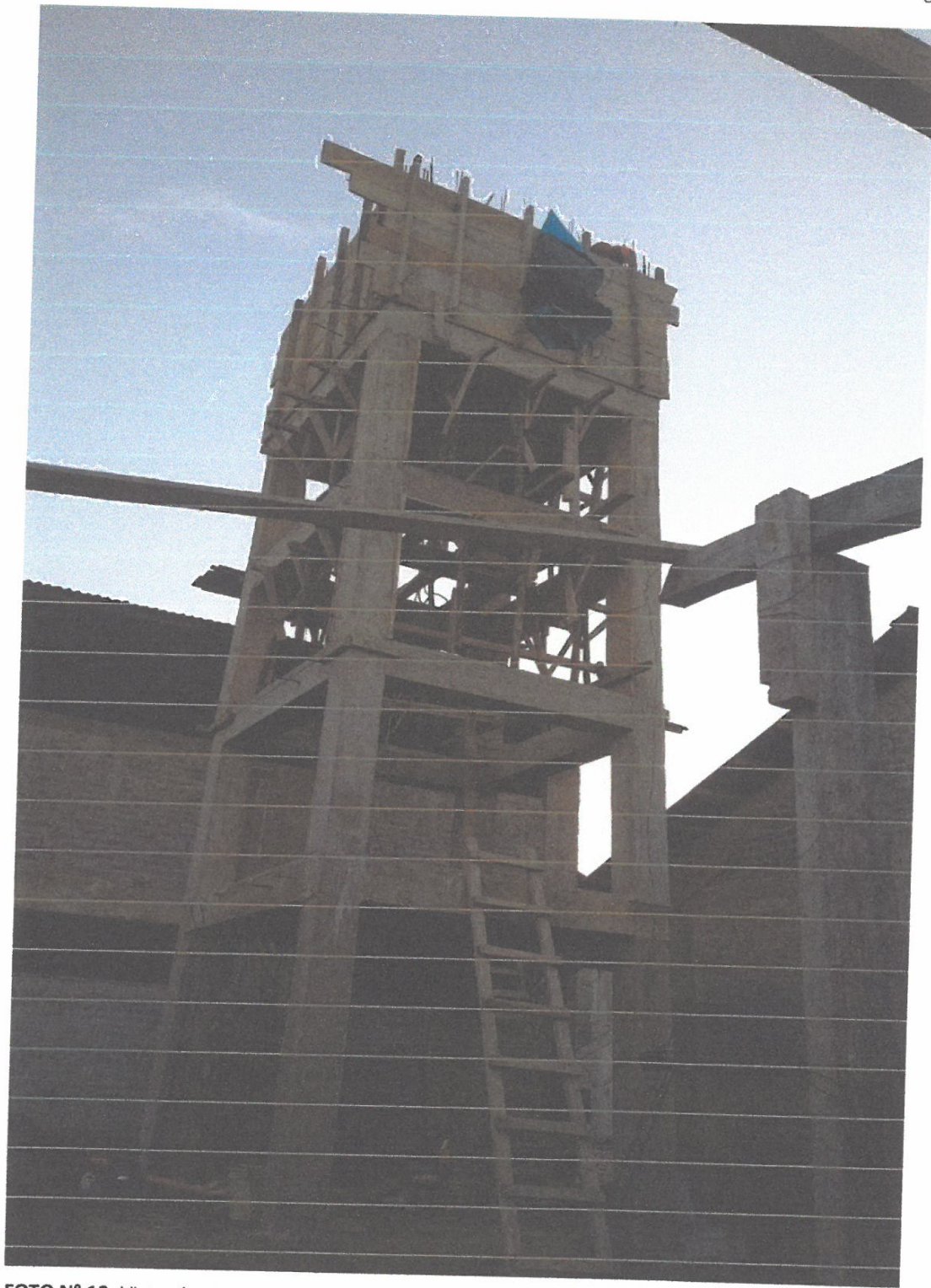

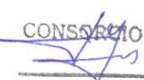
CONSORCIO SUPERVISOR BALSAPUERTO
Ing. GEICEN BLADISA DELGADO VASQUEZ
CIP: N° 63589
JEFE DE SUPERVISIÓN



FOTO N° 13.- Colocación de dameros como entramado para recibir el cielo raso de plancha panel superboard



FOTO N° 14.- Asentado de muro de ladrillos en aparejo de cabeza; la vista precisa el desarrollo de los trabajos que viene desplegándose en uno de los módulos de SS.HH.

 CONSORCIO SANTA ROSA I
 Arq. Rubel Ferry Castro
 Representante Común

 CONSORCIO SANTA ROSA
 Arq. Alfredo Jimenez Mera
 Residente de Obra

 CONSORCIO SUPERVISOR BALSAPUERTO
 Ing. GEICÉN WLADISLAV DELGADO VASQUEZ
 CIP. N° 65589
 JEFE DE SUPERVISIÓN



FOTO N° 15. Módulo 3, la vista da cuenta de lo trabajos de instalado de canaletas para el sistema de evacuación de aguas pluviales



FOTO N° 16.- Cielo raso de plancha panel superboard que viene recibiendo cada módulo, como parte del proceso de acabados

CONSORCIO SANTA ROSA I

Arq. Rusbel Jerry Castro
Representante Común

CONSORCIO SANTA ROSA

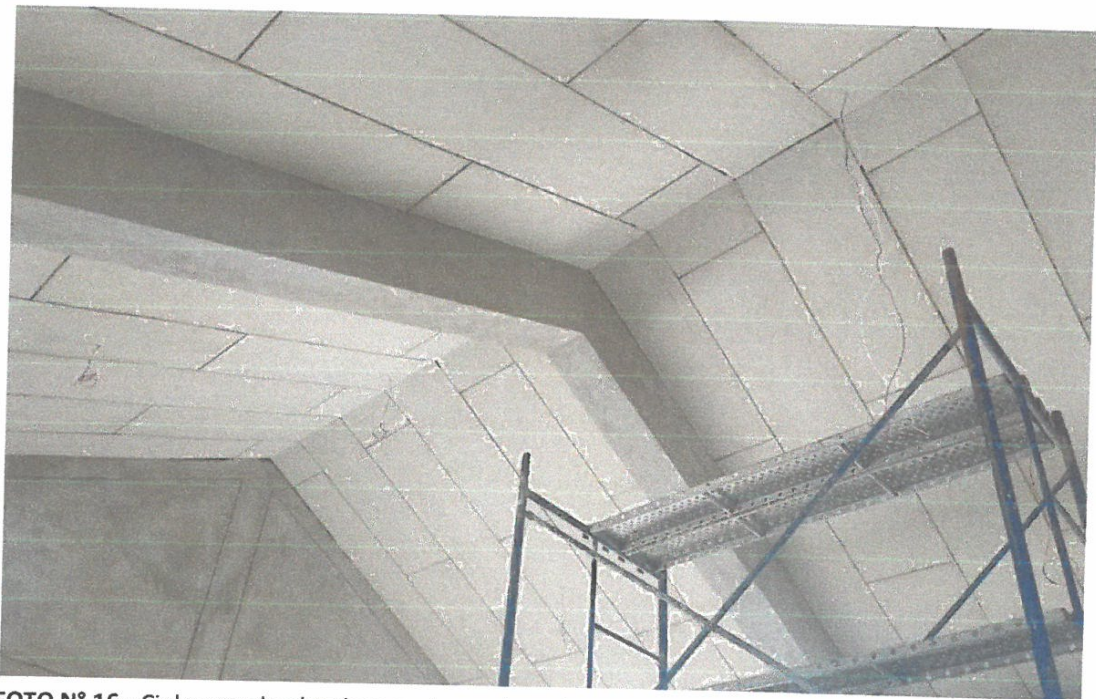
Arq. Alfredo Jimenez Mera
Residente de Obra

CONSORCIO SUPERVISOR BALSAPUERTO

Ing. GEICEN BLADISLAY DELGADO VASQUEZ
CIP N° 65589
JEFE DE SUPERVISIÓN



FOTO N° 17. Sillas de madera para alumno - Moviliario



FOTO N° 18. Mesa de madera para alumno - Moviliario

CONSORCIO SANTA ROSA I
Arq. Rubel Ferry Castro
Representante Común

CONSORCIO SANTA ROSA
Arq. Alfredo Jimenez Mera
Residente de Obra

CONSORCIO SUPERVISOR BALSAPUERTO
Ing. GIGEN MALESKY DELGADO VASQUEZ
CIP N° 65589
JEFE DE SUPERVISIÓN